

LEGNAGO. Accordo con l'Ulss 21 per trasferire in primavera i nove medici negli spazi lasciati liberi dal centro diurno

Locali per la guardia medica La casa di riposo apre alla città

Il nuovo servizio sarà accessibile da un ingresso indipendente
Un'altra novità riguarda le rette: nessun aumento per il 2012

Elisabetta Papa

Una casa di riposo che, pur mantenendo la sua tradizionale vocazione di istituto per anziani, sia allo stesso tempo un punto di riferimento per l'intera popolazione. In che modo? Ospitando al suo interno uffici di grande rilevanza socio-sanitaria, come ad esempio la guardia medica legnaghese. Sarà infatti proprio il trasferimento di questo importante servizio assistenziale - che attualmente conta sul territorio comunale nove medici, due per ogni turno - una delle grandi novità in arrivo entro la prossima primavera nella struttura di corso della Vittoria. La quale, per l'appunto, è stata individuata dall'Ulss 21 come la sede più adatta per rendere ancora più comodi ed accessibili ai cittadini i rapporti con la guardia medica.

Ad imprimere alla casa di riposo la svolta decisiva all'insegna della modernità sarà il col-

laudo dell'edificio dell'ex Mutuo Soccorso, situato di fronte all'istituto, e l'accordo siglato con l'Azienda sanitaria in attesa di stipulare la convenzione di cui devono essere definiti solo gli ultimi dettagli. La riapertura del rinnovato palazzo del Mutuo Soccorso avrà un duplice obiettivo. Da un lato, permetterà di ospitare nuovi servizi aperti a tutti i cittadini - o meglio una più sistematica riorganizzazione di quelli già esistenti - e, dall'altro, libererà alcuni locali della struttura per anziani da adibire ad altre attività per la popolazione.

«La prima iniziativa, pensata nell'ambito di un più ampio piano di valorizzazione di questo insostituibile servizio di assistenza primaria», spiega Daniela Carraro, direttore generale dell'Ulss 21, «riguarderà il trasferimento della guardia medica al piano terra della casa di riposo». I nove medici si insedieranno nei locali attualmente occupati dal centro diurno, che a sua volta verrà

spostato nell'ex Mutuo Soccorso. Alle stanze della nuova guardia medica si accederà da un ingresso indipendente situato sul retro, in via De Massari, particolarmente comodo per i cittadini che lo potranno così utilizzare anche in piena notte senza passare dall'atrio principale dell'edificio.

«Prevediamo», sottolinea Roberto Gropello, presidente della casa di riposo, «di sfruttare gli altri spazi dell'ex centro diurno per i medici e la farmacia, che avranno perciò a disposizione saloni più ampi. Resterà invece invariata la sala polivalente che continuerà ad essere usata per gli spettacoli e per la messa domenicale poichè, vista l'affluenza, non risulta sufficiente la piccola cappella vicino all'atrio».

«Sempre in base alla futura convenzione», interviene poi Raffaele Grotto, direttore dei Servizi sociali dell'Ulss 21, «un'altra stanza della casa di riposo verrà messa a disposizione di Cittadinanzattiva e del Tribunale del malato, mentre nei due piani superiori dell'ex Mutuo Soccorso, l'Ulss 21 trasferirà tutta l'area materno-infantile che attualmente si trova a Porto». È il caso del consultorio familiare, dell'équipe dell'età evolutiva e di neuropsichiatria infantile, della logopedia e della palestra per i corsi di preparazione al

parto: tutti servizi riferiti al Punto sanità di Legnago e che in alcuni casi coprono l'intero bacino dell'Azienda sanitaria della Bassa.

Altre buone notizie arrivano intanto dalla gestione dell'istituto dove sono ospitati 158 anziani, di cui 141 non autosufficienti. «Per venire incontro ai familiari in un periodo economicamente difficile come quello contingente», annuncia Gropello, «abbiamo deciso di mantenere invariate per il 2012 le rette giornaliere, ferme a 43,50 euro per i non autosufficienti e a 39,50 e 41 euro per gli autosufficienti in stanza a più letti o singola». ♦

© RIPRODUZIONE RISERVATA

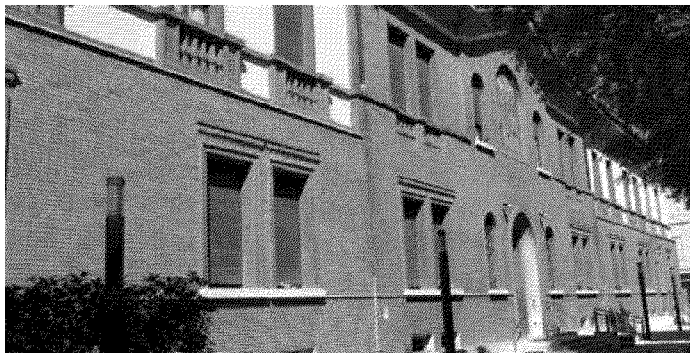

La casa di riposo di Legnago è pronta ad ospitare il servizio di guardia medica dell'Ulss 21

